MINISTERIO PÚBLICO DE LA DEFENSA
PROVINCIA DEL NEUQUÉN

MINISTERIO PÚBLICO DE LA DEFENSA

DEFENSORÍA GENERAL

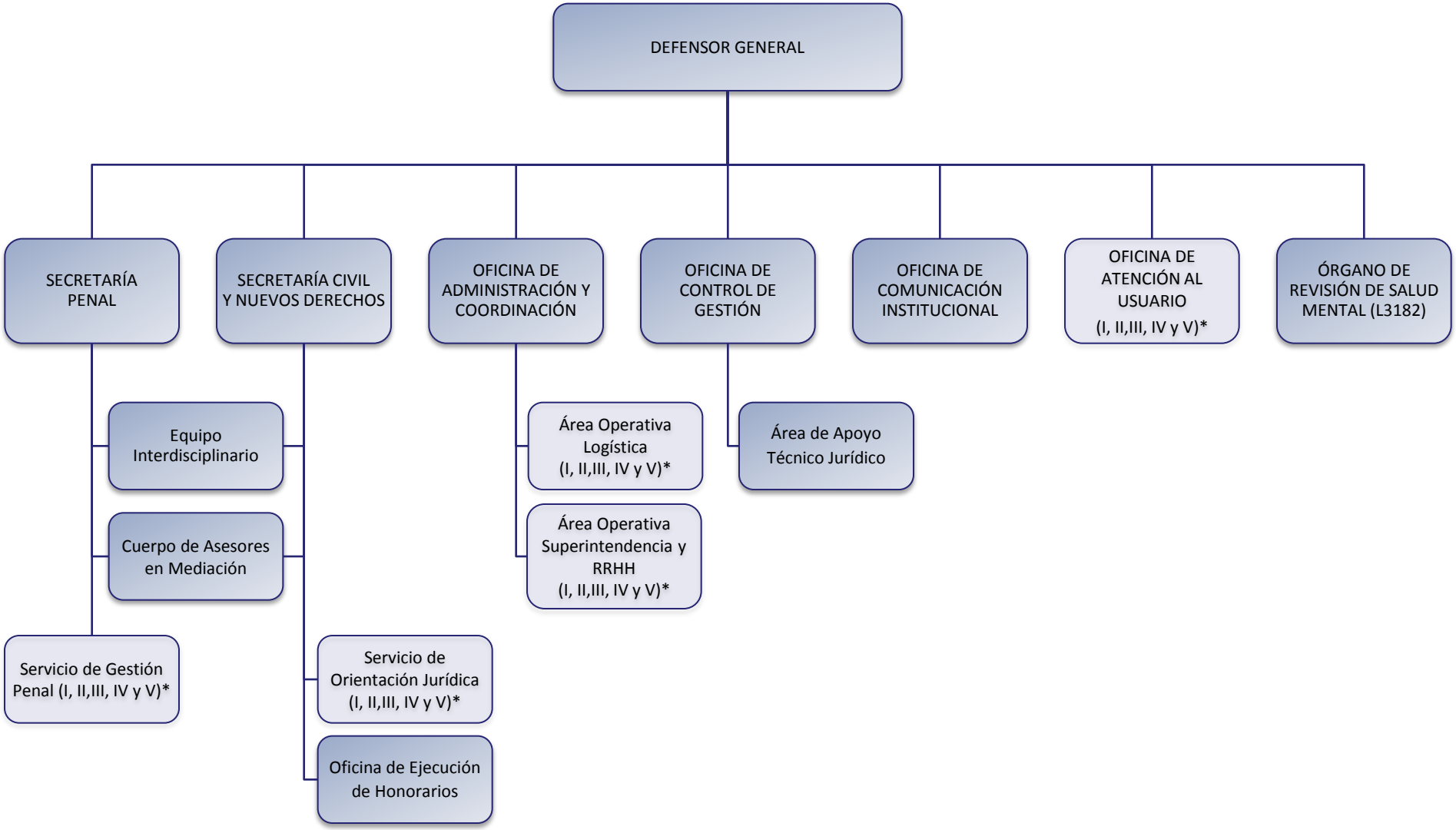

* Con sede en cada una de las circunscripciones judiciales correspondientes.